福岡・博多深発見！

福岡検定

FUKUOKA-KENTEI

令和3年度 WEB 版

問題用紙

［中級］

検 定 日　令和 4 年 1 月 30 日（日）

制限時間　 50 分

注意

今年のテーマ“福岡とまちづくり”の問題は、第 12～26 問です。
本掲載問題と選択肢の順番は、受験時のものと異なるケースがございますので、ご了承ください。

主催：「福岡検定」実行委員会

第 1 問　「東京 2020 パラリンピック」バドミントン男子シングルス（車いす WH2）で金メダル、男子ダブルス（車いす WH2）で銅メダルを獲得した福岡市出身の選手は、次のだれか。

① 梶原大暉　　② 杉村英孝
③ 木村敬一　　④ 鈴木孝幸

第 2 問　その施設の開業時に設置され、令和 3（2021）年夏に修理が完了した写真の現代アート作品の作者と所在する場所は次のどれか。

① 加藤　昭男（早良区 福岡市総合図書館）
② フェデリカ・マッタ（博多区 博多の森球技場）
③ ナムジュン・パイク（博多区 キャナルシティ博多）
④ 松尾　伊知郎（中央区 福岡市立心身障害福祉センター）

第 3 問　国際博物館の日（5 月 18 日）に合わせて開催される福岡ミュージアムウィーク。令和 3（2021）年に新たに追加されたミュージアムはどれか。

① 福岡市科学館　　② ハクハク
③ 九州産業大学美術館　　④ チームラボフォレスト福岡-SBI 証券

第 4 問　福岡市にある宇宙ベンチャー企業「QPS 研究所」が、令和 3（2021）年 1 月にアメリカ・フロリダ州からロケットで宇宙に打ち上げた超小型レーダー衛星（人工衛星）2 号機の名称はどれか。

① イザナギ　② スサノオ
③ イザナミ　④ アマテラス

第 5 問　博多祇園山笠の「追い山笠」の廻り止め(ゴール)に建ち、コースの計測所として店舗の一部を長年提供してきた博多老舗菓子店の本店が、令和 3（2021）年 7 月 30 日に新装開店した。この菓子店は、次のどれか。

① 東雲堂　② 松屋利右衛門
③ 石村萬盛堂　④ 鈴懸

第 6 問　福岡への国際金融拠点の誘致を目指す産官学組織名は、次のどれか。

① FUKUOKA TEAM　② TEAM FUKUOKA
③ アドバイザリー FUKUOKA　④ ALL FUKUOKA

第 7 問　令和元（2019）年 12 月に福岡市動物園へ来園したシロサイのメスの名前はなにか。

① アカリ　② ミライ
③ アカツキ　④ ミナミ

第 8 問　福岡市は「いつもと違う場所を訪れて働きながら同時に余暇を楽しむワークスタイル」をおこなうことができる都市として PR を展開している。このようなワークスタイルのことを何というか。

① ワーケーション　② ワークフロムホーム
③ スタートアップ 2.0　④ デジタルトランスフォーメーション

第 9 問　博多祇園山笠のポスターは前年の一番山笠の写真がメインモチーフとなるが、令和 3（2021）年のポスターは例年とは異なる題材がメインモチーフの珍しいものとなった。その題材はなにか。

① 当番法被（長法被）の柄　　② 舁き手の男達
③ 飾り山笠　　④ 櫛田神社境内の風景

第 10 問　令和 3（2021）年は開催中止となったが、写真のコカ・コーラのデザインボトルが博多どんたく港まつりの周年を記念して発売された。それは何周年記念か。

① 50 周年　　② 60 周年
③ 70 周年　　④ 80 周年

第 11 問　令和 2（2020）年 12 月に福岡都市高速道路で目撃されたあと、天神周辺を逃げ回っていたニホンザルが確保された場所はどこか。

① 福岡市役所地下駐車場　　② 警固公園
③ アクロス福岡　　④ 天神中央公園

第 12 問　令和 3（2021）年 4 月現在、福岡市内で最も面積が広い区はどれか。

① 早良区　　② 南区
③ 東区　　④ 西区

第 13 問　明治 22（1889）年に福岡市が発足して以来、最初に市に編入した町村は、次のどれか。

① 筑紫郡住吉町　② 早良郡西新町
③ 筑紫郡警固村　④ 早良郡鳥飼村

第 14 問　平成元（1989）年の市制施行 100 周年を迎えた年に名付けられた道路はどれか。

① 渡辺通り　② 明治通り
③ 国体道路　④ 昭和通り

第 15 問　博多区にある綱場町という地名は、ある人物が博多に上陸した際に漁師が綱を輪にして敷物としたことに由来すると伝わっているが、その人物はだれか。

① 豊臣秀吉　② ルイス・フロイス
③ 弘法大師　④ 菅原道真

第 16 問　昭和 57（1982）年の福岡市の区制再編時の説明として、誤っているのは次のどれか。

① 新たに城南区ができた　② 新たに早良区ができた
③ 前年に人口が百万人を突破した　④ 主に西区が再編された

第 17 問　明治期に炭鉱が発見され、大正、昭和とエネルギー供給の一端を担っていたのは福岡市内のどの辺りか。

① 薬院（中央区）　② 荒津（中央区）
③ 姪浜（西区）　④ 箱崎（東区）

第 18 問　40 周年を迎えた福岡市地下鉄の建設工事最大の難関であったトンネルの「貫通石」が展示されている駅はどこか。

① 室見駅　② 姪浜駅
③ 天神駅　④ 祇園駅

第 19 問　明治時代の福岡市の出来事で最も早く実現したのは、次のどれか。

① 博多瓦斯(株)によるガス灯点火　② 電話開通
③ 博多電灯(株)による電力供給開始　④ 九州鉄道開業

第 20 問　最先端の技術革新の導入などによる、快適で質の高いライフスタイルと都市空間を創出し、未来に誇れるモデル都市「FUKUOKA Smart EAST」の先駆けとして進められているまちづくりの地域はどこか。

① 博多　② 六本松
③ 天神　④ 箱崎

第 21 問　博多港は日本を代表する港のひとつで、特徴ある公共ふ頭がある。国内の定期航路や市営渡船の旅客ターミナルと海産物市場や飲食店等を併設した施設があるふ頭は、次のどれか。

① 須崎ふ頭　② 中央ふ頭
③ 東浜ふ頭　④ 博多ふ頭

第 22 問　令和 3（2021）年 8 月末で多くのファンに惜しまれつつ閉館したイムズ（IMS）と同じ年に開業した商業施設（当時の施設名）は次のどれか。

① ソラリアプラザ　② 博多大丸東館（エルガーラ）
③ ベイサイドプレイス博多　④ 岩田屋 Z-Side

第 23 問　図は、測量した地形図をもとに作成された土地利用図である。いつごろの土地利用をあらわしているものか。

① 明治 33（1900）年頃　② 昭和 11（1936）～13（1938）年頃
③ 昭和 47（1972）年頃　④ 令和 2（2000）年頃

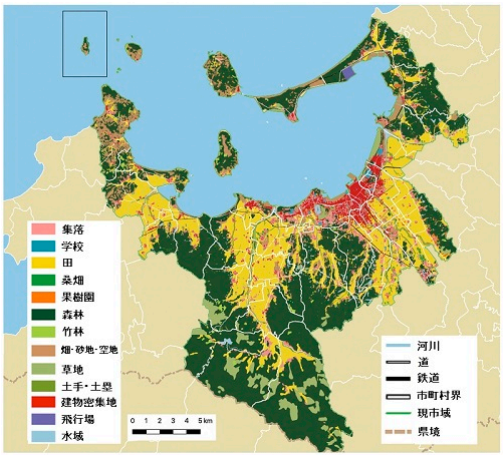

第 24 問　福岡市内の地名の由来について、伝承と異なるものはどれか。

① 春吉＝秋は住吉神社の祭礼で作物が踏み荒らされるため春の作物が良い
② 香椎＝神功皇后がこの土地に勝利の凱旋をした
③ 小呂島＝むかし、おろち（大蛇）が住んでいた
④ 重留＝平清盛の息子、平重盛がきた

第 25 問　福岡市の姉妹都市のうち、令和 4（2022）年に 40 周年を迎えるのは、次のどの都市か。

① 広州市（中華人民共和国）　② ボルドー市（フランス）
③ オークランド市（アメリカ合衆国）　④ イポー市（マレーシア）

第 26 問　福岡の民放局で最初にテレビ放送を開始した放送局の現在の名称は次のどれか。

① 九州朝日放送　② テレビ西日本
③ ＲＫＢ毎日放送　④ 福岡放送

第 27 問　福岡市内に所在する遺跡を東から西に並べたものとして正しいのはどれか。

① 鴻臚館跡→板付遺跡→吉武高木遺跡→元岡・桑原遺跡
② 板付遺跡→鴻臚館跡→元岡・桑原遺跡→吉武高木遺跡
③ 板付遺跡→吉武高木遺跡→鴻臚館跡→元岡・桑原遺跡
④ 板付遺跡→鴻臚館跡→吉武高木遺跡→元岡・桑原遺跡

第 28 問　吉武高木遺跡は一つの木棺墓から銅鏡・青銅器・勾玉がセットで出土したことで知られているが、出土した朝鮮半島に起源を持つ銅鏡の名称はなにか。

① 三角縁神獣鏡　　② 多鈕粗文鏡
③ 多鈕細文鏡　　④ 盤龍鏡

文化庁所蔵/写真提供：福岡市博物館

第 29 問　国宝金印「漢委奴国王」の正しい印面はどれか。

① A　　② B
③ C　　④ D

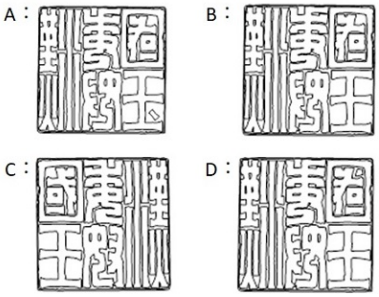

第 30 問　写真の楽浪系土器がまとまって出土した遺跡はどこか。

① 井尻 B 遺跡　　② 須玖岡本遺跡
③ 元岡・桑原遺跡　　④ 今宿五郎江遺跡

第 31 問　初期の横穴式石室を持ち、福岡市博物館に発掘時の石室の実物大レプリカが展示されている古墳はどれか。

① 那珂八幡古墳　　② 鋤崎古墳
③ 東光寺剣塚古墳　　④ 今宿大塚古墳

第 32 問　5 世紀初頭頃の福岡平野の首長の墓で、日本における横穴式石室の成立を考える上で重要な資料となっている写真の古墳は、次のどれか。

① 兜塚古墳　　② 吉武熊山古墳
③ 梅林古墳　　④ 老司古墳

第 33 問　有田遺跡は律令制下の郡衙（郡の役所）の跡と考えられているが、どこの郡の郡衙か。

① 怡土郡　　② 那珂郡
③ 席田郡　　④ 早良郡

第 34 問　博多遺跡群の発掘調査で、「綱」「丁綱」「王綱」などの墨書のある陶磁器が大量に出土しているが、この文字が表す意味はどれか。

① 陶磁器の荷主を識別するための目印
② 陶磁器の品質・等級を識別するための目印
③ 陶磁器の種類を識別するための目印
④ 陶磁器の原産地を識別するための目印

第 35 問　写真の蒙古軍を供養する塔は福岡市内のどこにあるか。

① 志賀島　　② 荒津
③ 今津　　④ 姪浜

第 36 問　臨済禅を日本に初めて伝えた栄西が滞在中に国宝『誓願寺盂蘭盆縁起』を執筆したといわれる西区今津にある寺はどれか。

① 報恩寺　② 聖福寺
③ 妙徳寺　④ 誓願寺

第 37 問　文永 11（1274）年の文永の役の際の古戦場のひとつであり、山頂付近に記念碑が建っている山は次のどれか。

① 油山　② 祖原山
③ 立花山　④ 脊振山

第 38 問　元寇をきっかけに博多湾岸に置かれたものとして、誤っているものはどれか。

① 石築地　② 異国警固番役
③ 筥崎宮　④ 鎮西探題

第 39 問　正和 5（1316）年の開基とされ、境内に「ういろう伝来之地」の碑がある妙楽寺の山号はどれか。

① 萬松山　② 石城山
③ 安国山（安山）　④ 南岳山

第 40 問　後醍醐天皇の皇子で、征西大将軍として九州における南朝方の全盛期を築いたのはだれか。

① 尊良親王　② 懐良親王
③ 懐仁親王　④ 元良親王

第 41 問　一時断絶した日明貿易の再開に尽力した博多商人の宗金は何と呼ばれたか。

① 石城府代官　② 鎮西府代官
③ 太宰府代官　④ 征西府代官

第 42 問　朝鮮通信使書状官として来日した申叔舟が、「我国に往来する者は、九州中において博多最も多し」と記した書籍は、次のどれか。

① 老松堂日本行録　② 筑紫道記
③ 海東諸国記　④ 海游録

第 43 問　豊臣秀吉の朝鮮出兵（文禄・慶長の役）に際し、黒田孝高を縄張奉行に任命し、出兵拠点として築かれた城はどれか。

① 名島城　② 小倉城
③ 名護屋城　④ 唐津城

第 44 問　天正 15（1587）年 6 月、箱崎に滞在していた豊臣秀吉がキリスト教宣教師らとともに乗り込んだ船の名称はどれか。

① トタン船　② キャラベル船
③ フスタ船　④ ガレオン船

第 45 問 『筑前歳時図記』に記された博多松囃子は旧暦のいつ行われていたか。

① 1 月 1 日　② 1 月 15 日
③ 3 月 21 日　④ 5 月 3 日

第 46 問 次のうち黒田二十四騎に含まれるのはだれか。

① 栗山大膳　② 倉八十太夫
③ 後藤基次　④ 久野将監

第 47 問 寛文７（1667）年、禁じられていた密貿易を行って処刑された博多商人は、次のだれか。

① 末次平蔵　② 伊藤小左衛門
③ 末次興善　④ 大賀宗九

第 48 問 江戸幕府第５代征夷大将軍に徳川綱吉が就任した祝賀のために来日した朝鮮通信使と、藍島（相島）で交流をした福岡藩の藩儒は、次のだれか。

① 竹田春庵　② 宮崎安貞
③ 貝原益軒　④ 竹田定良

第 49 問 福岡市中央区大名にある写真の通り名に使われている、福岡藩藩医の屋敷があったことに由来する江戸時代の町名は、次のどれか。

① 養巴町　② 小姓町
③ 林毛町　④ 薬研町

第 50 問　元禄時代、解剖書『阿蘭陀経絡筋脈臓腑図解』を模写し、紙細工の解剖図で知られる蘭方医はだれか。

① 星野実宜　② 原三信
③ 青木興勝　④ 香月牛山

第 51 問　小田原攻めで北条氏に降伏を促した黒田孝高が、豊臣秀吉への仲介の礼として北条氏直から贈られた品として誤っているものはどれか。

① 日光一文字　② 黒漆南蛮鉢歯朶前立兜
③ 歴史書『吾妻鏡』　④ 北条白貝

第 52 問　江戸時代には五街道や脇往還、宿場町などが日本全国で整備された。福岡藩領を通る長崎街道で、筑前六宿と呼ばれた宿場町でない宿はどれか。

① 箱崎宿　② 山家宿
③ 内野宿　④ 原田宿

第 53 問　幕末の歌人で、写真の平尾山荘に隠棲し、高杉晋作や平野国臣らの尊攘派の志士と交流をもったのはだれか。

① 大隈言道　② 野村望東尼
③ 月照　④ 加賀千代女

第 54 問　慶応元（1865）年、乙丑の獄で切腹した、福岡藩勤王派の中心的人物はだれか。

① 野村東馬　　② 中村円太
③ 平野国臣　　④ 加藤司書

第 55 問　福岡県下初の日刊新聞はどれか。

① 九州日報　　② 福岡日日新聞
③ 三潴新聞　　④ 筑紫新聞

第 56 問　明治 19（1886）年から昭和 20（1945）年まで、福岡城内には陸軍歩兵連隊の施設があった。駐屯していたのは、次のどの連隊か。

① 八連隊　　② 十四連隊
③ 十八連隊　　④ 二十四連隊

第 57 問　明治時代の実業家、渡辺與八郎の功績でないものは、次のどれか。

① 柳町遊郭の移転　　② 帝国大学の誘致
③ 福博電気軌道の設立　　④ 呉服店紙与の経営

第 58 問　大正時代福岡市内で起きた次の出来事のうち、最も古いのはどれか。

① タクシーの営業開始
② 水道の通水開始
③ 九州鉄道（現西日本鉄道）の高速電車開業
④ 玉屋呉服店の開店

第 59 問　赤煉瓦造りの洋式ホテル「抱洋閣」の設計者はだれか。

① 辰野金吾　② 三條栄三郎
③ 片岡安　④ 倉田謙

福岡市博物館所蔵

第 60 問　年末の風物詩「誓文払い」が、博多で初めて開催されたのはいつといわれているか。

① 明治 12（1879）年　② 明治 43（1910）年
③ 大正元（1912）年　④ 昭和 20（1945）年

第 61 問　写真は、昭和 28（1953）年、呉服町交差点に開店し、上層階では帝国ホテルが営業していた百貨店である。現在、その百貨店はどれか。

① 福岡三越　② 岩田屋本店
③ 福岡 PARCO　④ 大丸福岡天神店

福岡日米協会提供

第 62 問　マリリン・モンロー、ジョー・ディマジオ夫妻が新婚旅行で福岡を訪れた際に宿泊したホテルはどこか。

① 国際ホテル　② ホテルニューオータニ博多
③ 福岡日活ホテル　④ ホテルニューハカタ

第 63 問　現在の舞鶴公園の敷地内に、かつて存在していた建造物として誤っているものはどれか。

① 鴻臚館　② 福岡県庁
③ 平和台野球場　④ 福岡市役所

第 64 問　昭和 35（1960）年 6 月完成当時、西日本最大のビジネス兼商業ビルといわれたビルの名称はどれか。

① 天神ビル　② 電気ビル
③ 福岡ビル　④ 西日本ビル

第 65 問　写真は、平成 7（1995）年に福岡市で開催された学生のオリンピック第 18 回ユニバーシアード夏季大会のマスコットである。その名称は、次のどれか。

① クリンパ　② ホープ
③ カパプー　④ パチャポ

第 66 問　次の福岡市内にある指定文化財のうち、国宝はどれか。

① 筥崎宮木造亀山上皇立像　② 飯盛神社本殿
③ 西南学院旧本館・講堂　④ 西光寺梵鐘

第 67 問　「博多どんたく港まつり」では、博多松囃子が市内の 150 ヶ所以上の商家や企業、官公庁などをお祝いして練り歩き、迎える側はお祝儀の「1 束 1 本」を渡す。その品物は、次のどれか。

① 博多織と白扇　② 半紙と赤扇
③ 半紙と白扇　④ 博多織と赤扇

第 68 問　写真は博多祇園山笠で山笠運行時の役割を示す「たすき」である。その名称は、次のどれか。

① よいよい　② もーろーろ
③ ばんこ　④ ねじねじ

第 69 問　おきゅうとの材料でないのはどれか。

① イギス　② エゴノリ
③ ヒジキ　④ テングサ

第 70 問　福岡市の室見川河口におけるシロウオの簗漁は代々受け継がれている伝統漁法だが、いつの時代に始まったとされるか。

① 平安時代　② 室町時代
③ 江戸時代　④ 明治時代

第 71 問 「オッペケペー節」で一世を風靡し、明治 33（1900）年のパリ万国博覧会で芝居を公演してヨーロッパで大喝采を浴びた、川上音二郎の墓はどこにあるか。

① 承天寺
② 東長寺
③ 龍宮寺
④ 海元寺

第 72 問 福岡市無形文化財となっている高取焼の説明について正しいのはどれか。

① 絵付けの際に 5 色のみを使用する
② 江戸時代に福岡藩の御用窯だった
③ 窯元の敷地内に喫茶店がある
④ 窯元が福岡市博多区に所在する

第 73 問 伝統工芸品である曲物屋が戦前まで数十軒あり、現在も曲物店があることで知られるのは福岡市内のどの辺りか。

① 舞鶴（中央区）
② 馬出（東区）
③ 冷泉町（博多区）
④ 清水（南区）

第 74 問　この絵は祝部至善が明治期の博多の人々を描いた風俗画の一部分である。女性は博多に初夏の訪れを告げる、ある食材を売っているが、それはなにか。

① シロウオ　　② あぶってかも
③ おきゅうと　　④ あちゃらづけ

福岡市博物館所蔵

第 75 問　福岡市内の各所にパブリックアートと呼ばれる彫刻や芸術作品が設置されている。福岡市出身で、サグラダ・ファミリア（スペイン）の主任彫刻家、外尾悦郎が作った写真の作品がある公園はどこか。

① 大濠公園　　② 中比恵公園
③ 地行中央公園　　④ 榎田中央公園

第 76 問　神功皇后がある樹木の小枝を地面に逆さまに刺して戦勝を占ったところ、そのままその木が根付いて葉が生い茂ったという伝承があるのは次のどこか。

① 紅葉八幡宮　　② 香椎宮
③ 筥崎宮　　④ 生の松原

第 77 問　福岡市で製造・販売が始まり、福岡市中央区唐人町にその碑があるものは、次のどれか。

① ヤクルト　② ラブレ
③ カルピス　④ ビックル

第 78 問　「沖つ鳥　鴨とふ小船の還り来ば　也良の崎守　早く告げこそ」。防人が駐在していたことが推測される、万葉集に載るこの歌碑がある島は、次のどこか。

① 小呂島　② 志賀島
③ 能古島　④ 玄界島

第 79 問　博多の伝統的なお正月の風習として残る「福入り雑炊」の「福」とは、何が具材に入っていることによるものか。

① 麩　② 餅
③ フグ　④ 豆腐

第 80 問　「福岡玉屋」の創業者・田中丸善八氏の邸宅の跡地を整備した日本庭園は次のどれか。

① 友泉亭　② 楽水園
③ 松風園　④ 平尾山荘

この問題の一部あるいは全部を無断で複写複製することは、
法律で認められた場合を除き、著作権の侵害となります。
Ⓒ Fukuokakentei Jikkouiinkai 2022